

EINGEGANGEN
 26. JUNI 1981
 Erledigt: *[Signature]*

Bautechnisch geprüft
 14. JUNI 1981
 Landratsamt Coburg
 i.A. *[Signature]*

Genehmigt
 31. JUNI 1981
[Signature]

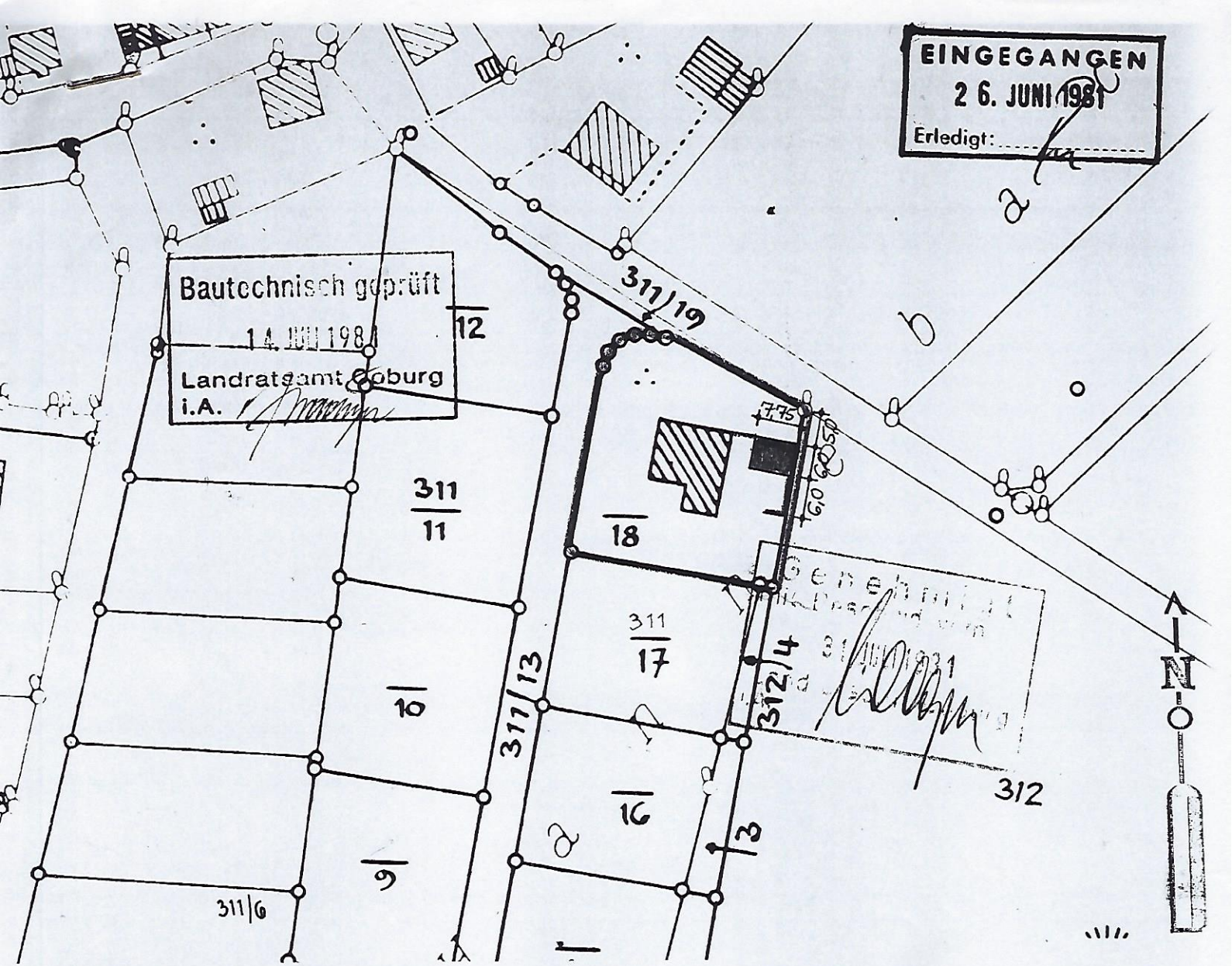

Pl. Li. Nr.: 1172/80 Vermessungsamt Coburg

Auszug aus dem Katasterkartenwerk

~~Flurkarte~~ Ausschnitt aus der Flurkarte NW 97-20b

Maßstab 1: 1000 (Vergrößerung aus 1: 2500)

Gemarkung: Rossach

Gemeinde: Großheimth (VG Untersiemau)

Vervielfältigungsrecht vorbehalten.

Kartenstand: 14. Jan. 1981

zur Maßentnahme nur bedingt geeignet!

Katasterkarten mit dem jeweils neuesten Liegenschaftsnachweis sind nur am Vermessungsamt zu beziehen.

In der Darstellung der Grenzen können Veränderungen berücksichtigt sein, die noch nicht in das Grundbuch übernommen sind. Der Gebäudenachweis kann vom örtlichen Bestand abweichen.

Coburg, den 14.1. 1981

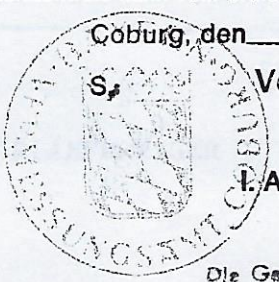

Vermessungsamt Coburg

i.A. *Medler*
 (Unterschrift)

Die Gemeinde bestätigt, dass sie in diesem Lageplan die Liegenschaften Gebäude dem neuesten Stand entsprechen.
Untersiemau Verwaltungsgemeinschaft
 i.A. *[Signature]*

(Bürgermeister)